Tortilla à la farine diamètre 25CM Mission

Article : 257344

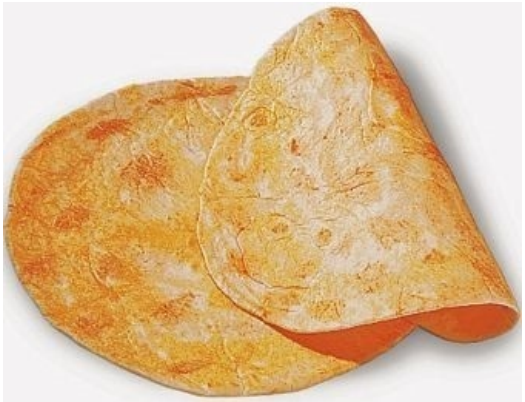

Photo non contractuelle, suggestion de présentation

Caractéristiques générales

Conservation :	Surgelé, -18°C
Conditionnement :	Colis de 8.000 Paquet de 1.240 kg
Liste des ingrédients :	Farine de blé, eau, huile végétale (colza), sucre, émulsifiant (E471), levain (E500, E450), sel, acidifiant (acide malique)
Simple congélation :	Oui
Pays de transformation :	Pays-Bas
Durée de vie totale du produit (jours) :	365
Allergènes majeurs :	Gluten
Traces d'allergènes :	Aucune signalée
Régimes particuliers :	Halal, Sans porc, Végétalien, Végétarien
Autres caractéristiques :	Produit non étiqueté OGM, Produit non irradié/ionisé, Produit sans nanoparticules étiquetées
Taux de TVA :	TVA réduite - 2,5%

Conseils d'utilisation

Conservation avant ouverture :	A conserver au congélateur à -18°C
Liaison différée :	

Ces spécifications sont données dans un souci d'information et peuvent être modifiées en fonction de contraintes techniques et/ou réglementaires, selon les informations fournies par le fournisseur

Tortilla à la farine diamètre 25CM Mission

Article : 257344

Informations nutritionnelles

Valeurs nutritionnelles moyennes pour 100g								
Energie		Matières grasses (en g)	Dont acides gras saturés (en g)	Glucides (en g)	Dont sucres (en g)	Fibres (en g)	Protéines (en g)	Equivalent en sel (en g)
kJ	kcal							
1,322	313	7.3	0.7	53	1.9	2.1	8	1.2

Allégations nutritionnelles : Aucune

Rapport P/L : 1.10

Type de matières grasses : Aucune

Données logistiques

Unité	Poids net (kg)	Poids brut (kg)	Nb d'UQB	Unité Quantité de Base	Nb de colis par unité	Dimensions en mm (PxlxH)	EAN/GTIN
Couche	59.52	0	48	Paquet	6		
Colis	9.92	0	8	Paquet			08710637006284
Palette	535.68	0	432	Paquet	54		
Paquet	1.24	1.3	1	Paquet			08710637006284

Ces spécifications sont données dans un souci d'information et peuvent être modifiées en fonction de contraintes techniques et/ou réglementaires, selon les informations fournies par le fournisseur